Baden ist.

Fledermausversteck

Spiel- und Erlebnisraum für die ganze Familie

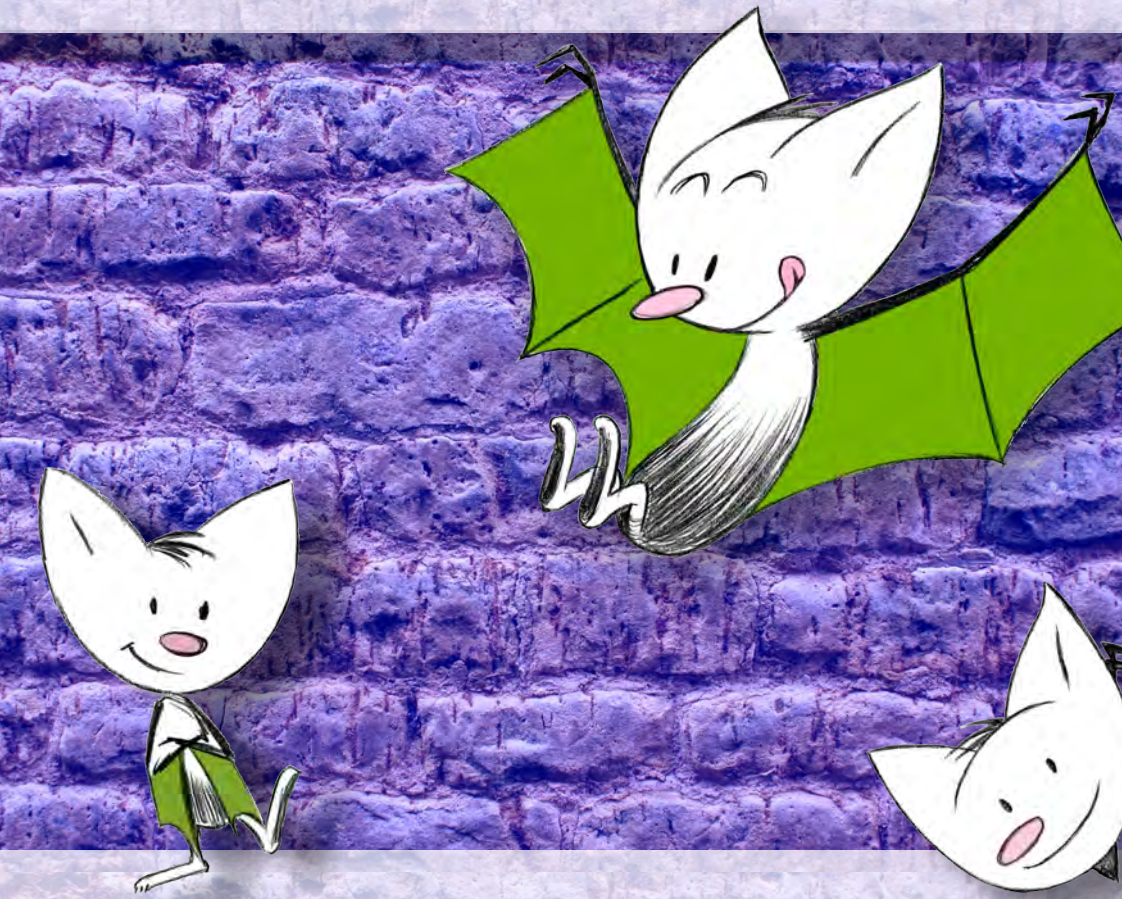

Historisches Museum Baden

www.museum.baden.ch

Fledermausversteck

Spiel- und Erlebnisraum im Landvogteischloss für die ganze Familie

Familie Fledermaus von und zu Meloni hat sich im Landvogteischloss eingenistet und freut sich auf deinen Besuch.

- Bist du neugierig und möchtest die Fledermaus Frank und seine Familie kennen lernen?
- Bist du aufgeweckt und kannst knifflige Aufgaben lösen?
- Bist du mutig und wagst dich in das Räuberversteck?
- Hast du Lust auf Geschichte?
- Möchtest du kreativ sein?

Dann nichts wie los! Hier ist alles erlaubt, was Freude bereitet: Freies Spielen mit den Eltern, mit anderen Kindern oder allein, Objekte berühren oder sich verkleiden. Die Kinder können ihrem Bewegungsdrang im Spiel- und Erlebnisraum freien Lauf lassen. Viel Spass!

Der Spiel- und Erlebnisraum eignet sich für Kinder ab vier Jahren. Zugänglich ist er zu den regulären Öffnungszeiten des Museums. Er kann in Kombination mit unserem Angebot für Kindergeburtstage gemietet werden.

Öffnungszeiten

Dienstag – Samstag	13 – 17 Uhr
Donnerstag	12 – 19 Uhr
Sonntag	10 – 17 Uhr
Montag	geschlossen

Museumseintritt

Erwachsene	CHF 8.–
Kinder bis 16	gratis

STADT BADEN

Historisches Museum Baden
Landvogteischloss
Wettingerstrasse 2
5401 Baden

Tel. +41 56 222 75 74
hist.museum@baden.ch
www.museum.baden.ch